

DEPÓSITO DE LIXO

ÁREA DE COMPRESSOR

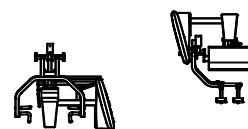

Academia  
comunitária  
Área: 50,00 m²  
Piso: Concreto

Recepção

3,60

Balcão

Divisória PVC

Sala de espera

Área frontal

Passeio em  
intertravado

Escala  
1:150

24,41



RUA MANOEL AMORIM  
DO SANTOS

34,44

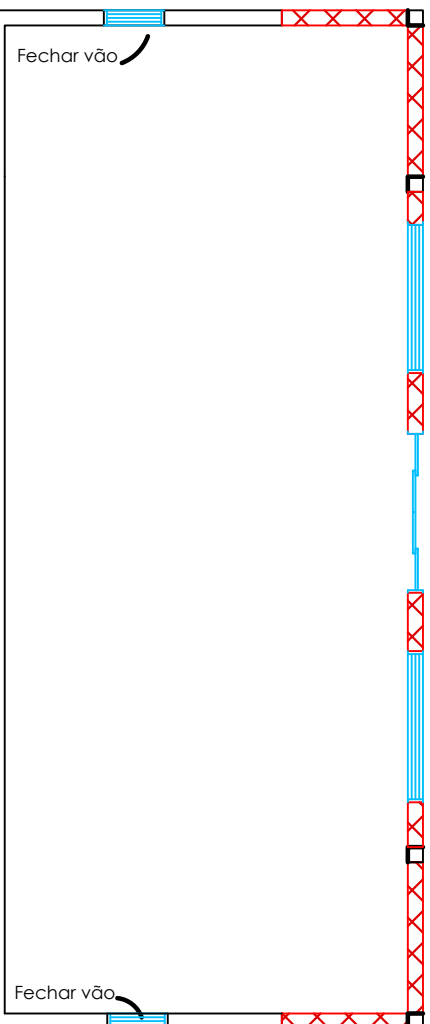
RUA DARY TISSOTTI



Sala de fisioterapia  
Planta Baixa  
Escala 1:75

-  Paredes a construir
-  Paredes a Demolir
-  Paredes a Manter

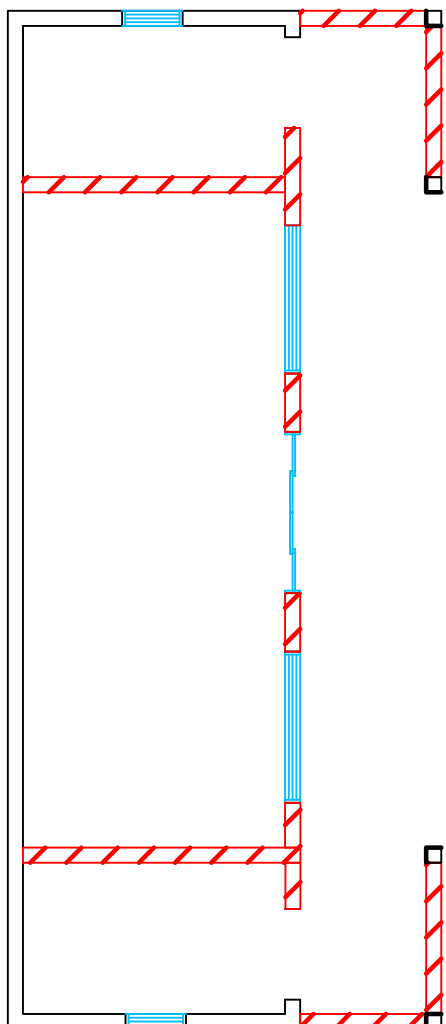

**PREFEITURA MUNICIPAL DE IJUÍ**  
RUA BENJAMIN CONSTANT, 429 - CENTRO - IJUÍ/RS - CEP: 98700-000  
www.ijui.rs.gov.br  
TELEFONE: (55) 3331-8200

PREFEITO  
ANDREI COSSETIN SCZMANSKI

RESPONSÁVEL TÉCNICO  
LEONARDO ROCHA ANDRZEJSKI - ENG. CIVIL - CREA RS237916

OBRA  
Adequações e melhorias ESF Thomé de Souza

ENDEREÇO  
R. Dary Tissotti, 304 - Thomé de Souza, Ijuí RS

PRANCHA  
Nº PRANCHA  
1/1

DATA  
MARÇO/2026  
ESCALA  
INDICADA  
DESENHO  
LEONARDO  
REVISÃO